

# Обработка обычных форм

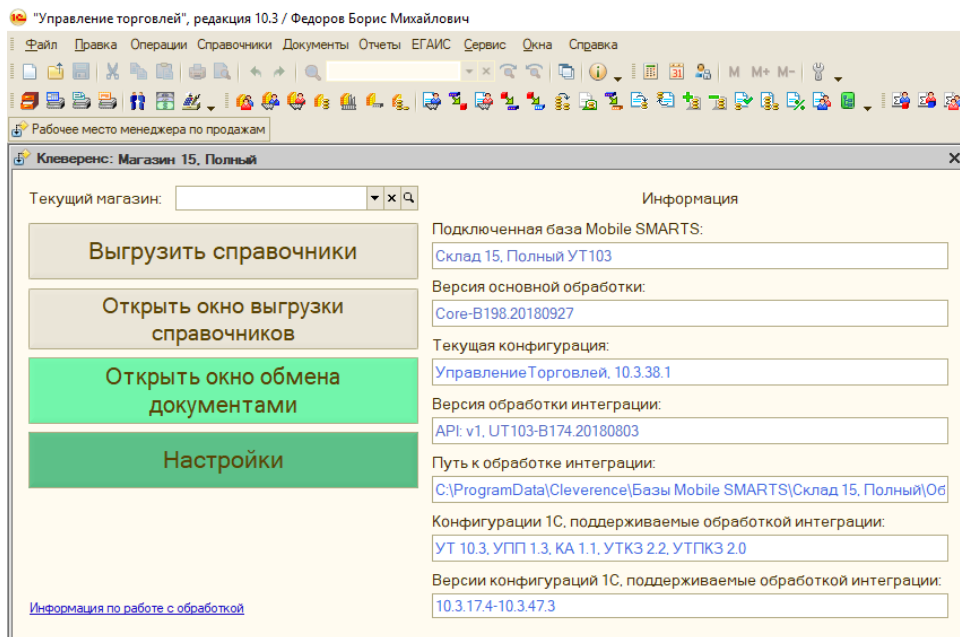



Обычные формы разрабатываются путем размещения элементов управления на форме, в них весь программный код целиком исполняется на стороне клиента, поэтому такой обработке доступен только один режим работы — «толстый клиент».

Недавно компания «Клеверенс» произвела масштабное **обновление обработки обычных форм**. Было переписано ядро, разделены алгоритмы на две обработки — на функциональную часть (основная обработка) и часть с метаданными для конфигурации (интеграционная обработка). Интеграционных обработок будет несколько, для каждой конфигурации отдельная. Подробнее обо всех нововведения Вы можете прочитать **в статье** на сайте.

Конфигурации 1С, которые построены на обычных формах:

1. «1С: Управление производственным предприятием 1.3»
2. «1С: Управление торговлей 10.3»
3. «1С: Управление торговлей для Казахстана 2.2»
4. «1С: Управление торговым предприятием для Казахстана 2.0»
5. «1С: Комплексная автоматизация 1.1»
6. «Штрих-М: Торговое предприятие»
7. «ШТРИХ-М: Торговое предприятие 7.0»
8. «Штрих-М: Торговое предприятие 5.2»
9. «Штрих-М: Розничная торговля 5.2»
10. «Штрих-М: Продуктовый магазин 5.2»
11. «Штрих-М: Розничная сеть 5.2»
12. «Штрих-М: Магазин 5.2»
13. «Трактиръ: Head-Office v1 БИЗНЕС»
14. «ДАЛИОН: Управление магазином 1.2, ПРО»
15. «ДАЛИОН: Управление магазином 1.2, УНО»
16. «ДАЛИОН: Управление магазином 1.2, СЕТЬ»
17. «ДАЛИОН: Управление Магазином 1.2. ЛАЙТ»

### Была ли статья полезна?

<input type="checkbox"/>	 Нет
<input type="checkbox"/>	 Да

---