Изменения в платформе Mobile SMARTS 3.0.35.46542 и 3.0.46.46543

Последние изменения: 2024-03-26

Новое

- Внесены изменения в пользовательское соглашение к продуктам «Клеверенс».
- Внесены важные исправления в обеспечение безопасности сервера для пользователей, публикующих сервер в открытый доступ.
- Компоненты драйвера для 1С доработаны в соответствии со стандартом версии 2.4.
- Добавлен новый мастер лицензий.

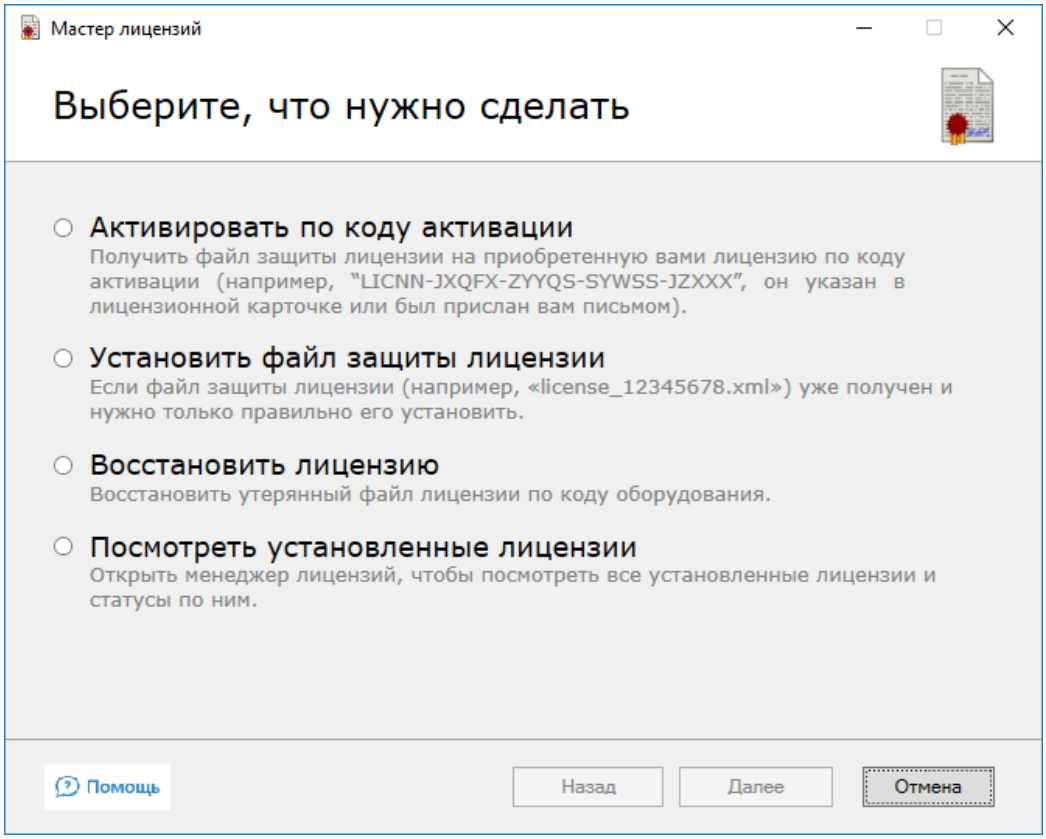

Для внедренцев и администраторов

- Добавлен новый механизм проверки обновлений продукта, который работает даже без запуска менеджера баз.

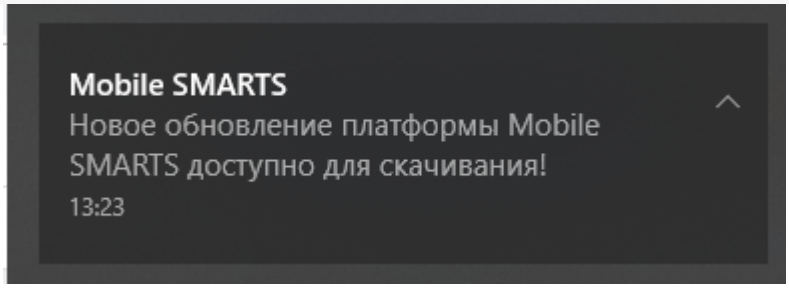

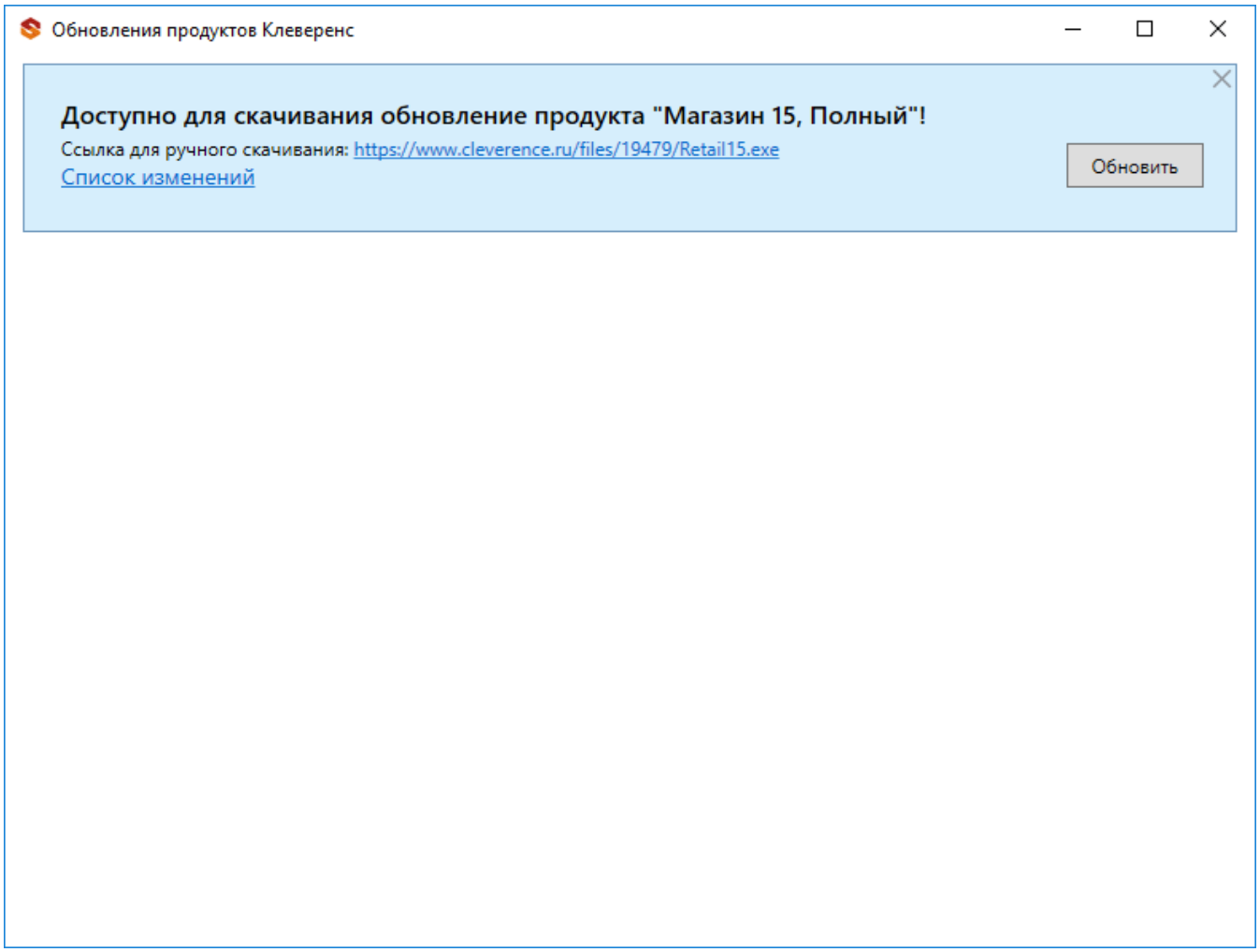

- В установщик платформы встроен механизм, исправляющий проблемы подключения старых Windows CE-устройств к Windows 10.
- Теперь устройства на ОС Windows CE\ Mobile с 2D сканером, как и Android-устройства, могут подключаться к базе по QR коду.

Для разработчиков

- Добавлен новый вид коннектора, позволяющий реализовать «разрезку» общей таблицы с данными для загрузки на устройство урезанной версии, с данными, необходимыми конкретному ТСД. Подробнее читайте в статье «Разделение таблиц на части с помощью TableSlicerConnector».
- В окно быстрой отладки добавлена возможность просмотра файла с логом «на лету».

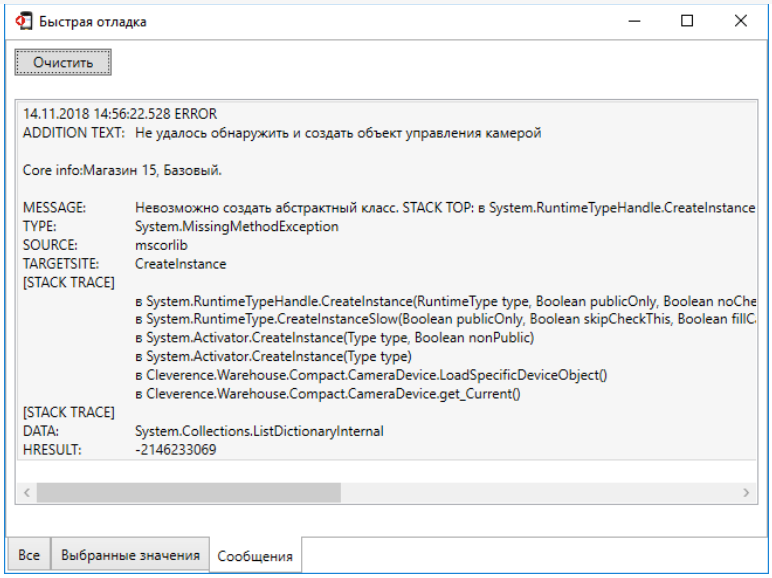

- **Панель управления теперь проверяет и сообщает об ошибке, если в операции, выполняемой на сервере, используются запрещенные действия.**

Улучшено

- **Уменьшено потребление памяти клиентом для Windows CE\Mobile при работе с большими документами.**
- **Переработаны стандартные примеры конфигураций с ячейками и палетами.**
- **Улучшена установка прав для пользователя сетевой службы при работе с файловой базой 1С.**

Интеграция нового оборудования

Оборудование с ОС Android (3.0.0.307):

- **ТСД Bitatek Frey Glider**

Обзор на данный терминал: BitaTek Frey Glider

- ТСД Bitatek Frey Master

- ТСД Supoin S50 2D

- ТСД Chainway C71

- ТСД Datalogic Scorpio X4

- ТСД CipherLAB RK25

- ТСД Zebra TC20K

- принтер Zebra ZQ620

Оборудование с ОС Windows CE\ Mobile:

- ТСД Intermec CK3X

- ТСД Seuic 7P-S1W1 1D

- принтер Zebra ZQ620

Исправления ошибок

Код ошибки
Описание
MS-1323
Ошибочный сброс полей «Завершен» и «Изменен» при сохранении документа на сервер. 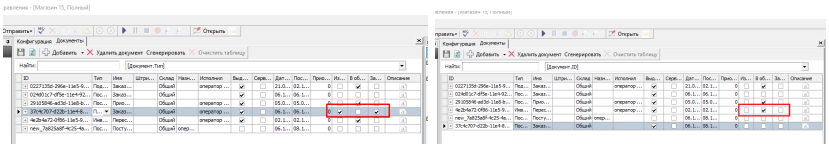
MS-1313
Ошибка загрузки документа в xls с лицензией.
MS-1312
В лог не записывалась ошибка, что DLL не верифицирована.

MS-1297

Замена файла конфигурации на типовой после выгрузки номенклатуры в папку (настроен обмен через папку).

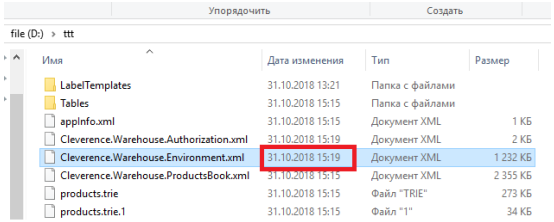

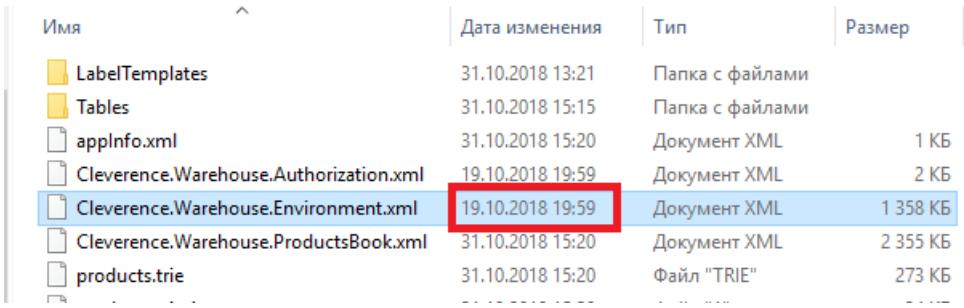

MS-1274

Лишний запрос на установку Центра устройств Windows Mobile при установке клиента на ТСД.

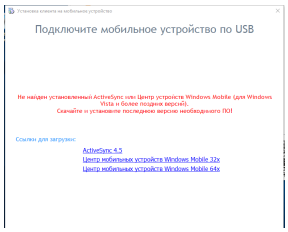

MS-1273

Не включалась быстрая отладка в клиенте на ПК.

MS-1271

Ошибка в панели управления при очистке таблицы ячеек.

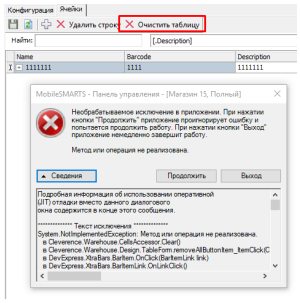

MS-1267

При выгрузке завершенного документа по шаблону xlsx неправильно определялись вычисляемые поля.

Паллета	Заявлено	Принято
1234567	3,00	3,00
	15,00	0,00
1234567	0,00	1,00
	2,00	0,00
Сумма:	4,00	=СУММ(I5:I8)

MS-1252

В панели управления были недоступны действия над некоторыми элементами.

MS-1243

В действии «Просмотр отчёта» данные, записанные в «Блок отчёта» находятся под данными из поля «Текст в нижней части окна».

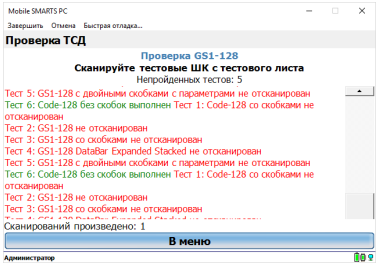

MS-1238

Ошибка закрытия менеджера баз при установке «Магазина 15».

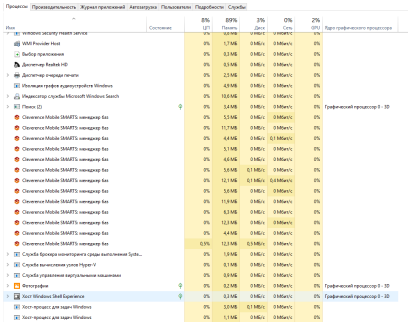

MS-1236

При вызове данных отображения полей таблицы для печати этикетки формата XAML некоторые данные не заполнялись.

MS-1235

Ошибка печати этикетки при работе с серверным принтером.

MS-1230

Установщик шаблона не проверял, что конфигурация требует более свежую версию платформы.

MS-1217

Ошибочное отображение заголовка окна в операции, выполняемой до открытия документа.

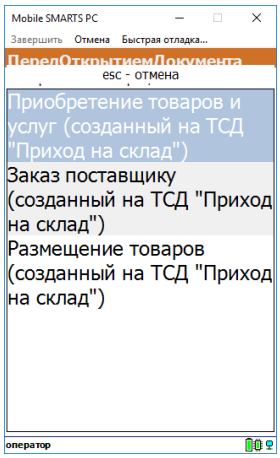

MS-1215

Проблема с правами при запуске коннектора к 1С v83.Application.

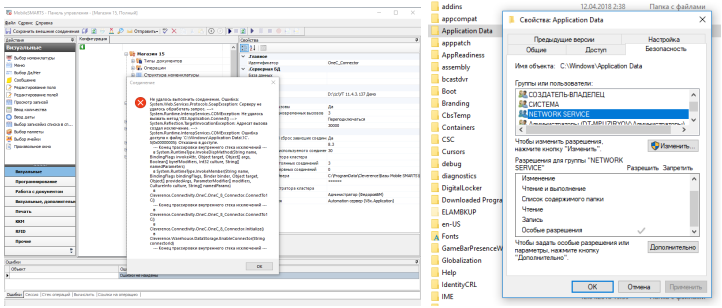

MS-1200

Утилита Excel CSV обмена не получала код ТСД при использовании ТСД на Windows.

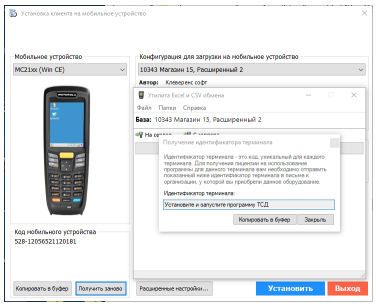

MS-1175

Длительное открытие ячеек в панели.

MS-1161

Ошибка запуска клиента при отсутствующем файле MobileSmarts.exe.config.

MS-1158

Ошибка в панели управления при просмотре документа с дополнительной таблицей.

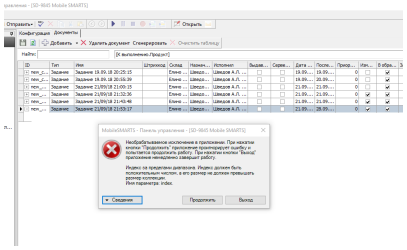

MS-1129

При сравнении конфигураций не сохранялись в текущую конфигурацию новые операции, перенесенные из другой.

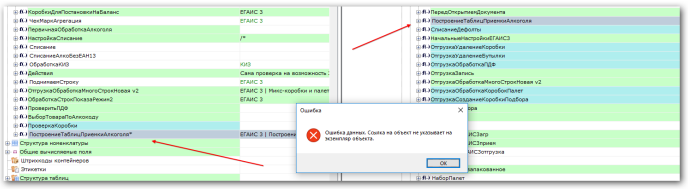

MS-1121

Во время коллективной работы на MobileBase DS5 при обновлении данных списка отображения происходила ошибка.

MS-1114

Не работали английские названия свойств объекта AppInstanceCollection в 1С.

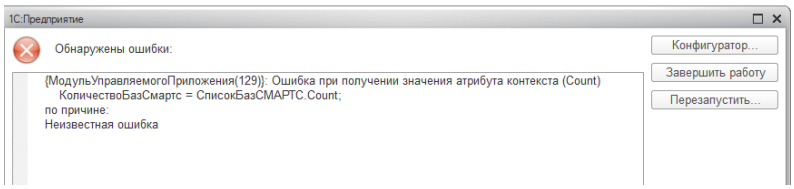

MS-1100

Документ возвращался с сервера на клиент после его завершения.

MS-1083

Ошибка при генерации SSL сертификата в Администрировании серверов и для базы.

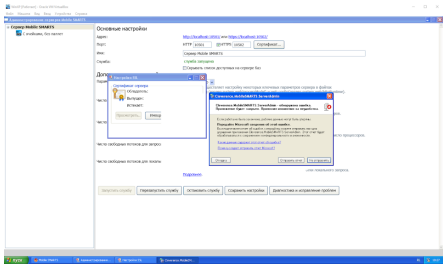

MS-1056

Ошибка при запуске коннектора к 1С.

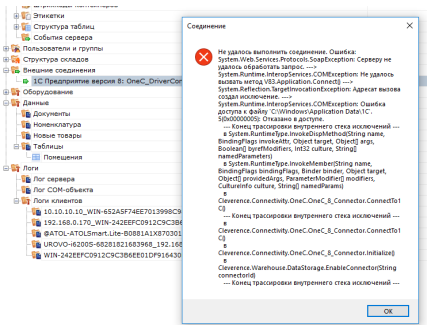

MS-1054

В фактические строки товара при работе по ячейкам записывался ШК, а не ИД ячейки.

MS-986

Ошибка для коллективных документов при втором и последующих открытиях на ТСД Motorola MC 2180.

MS-824
Отображалась иконка ЕГАИС у базы «Магазина 15». 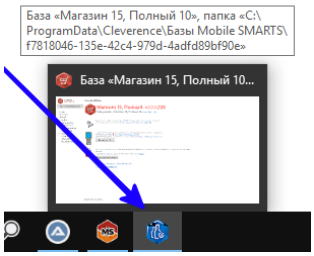

Не нашли что искали?

Задать вопрос в техническую поддержку